Ordinamento giudiziario della Repubblica federale di Germania [1)]

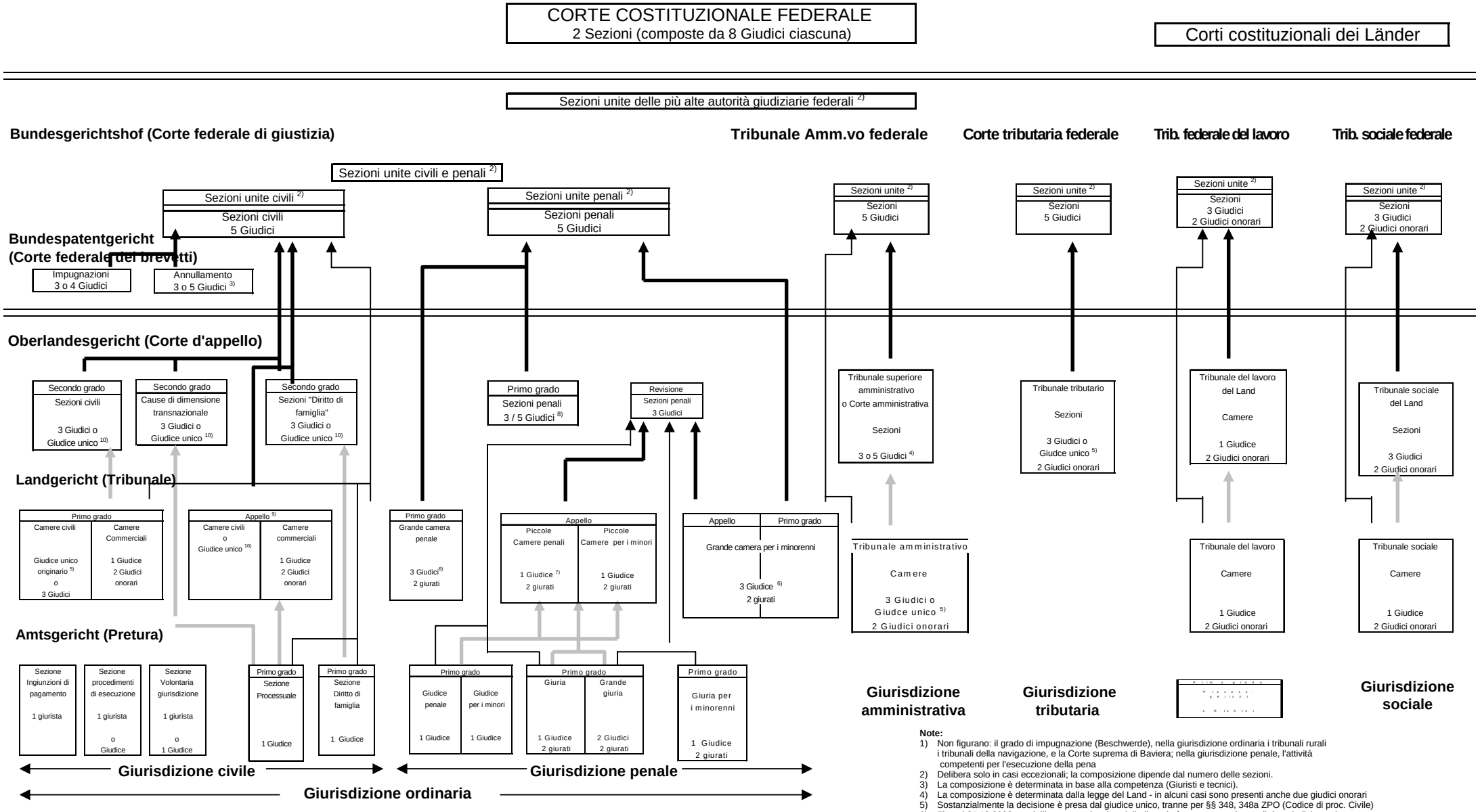

Legenda:

Le frecce indicano i mezzi di impugnazione:

Appello → Revisione o ricorsi per motivi di diritto → Revisione "per saltum" (senza grado di appello)

La composizione degli organi giudiziari in materia penale è indicata soltanto per i procedimenti principali.

Note:

1) Non figurano: il grado di impugnazione (Beschwerde), nella giurisdizione ordinaria i tribunali rurali i tribunali della navigazione, e la Corte suprema di Baviera; nella giurisdizione penale, l'attività competenti per l'esecuzione della pena
2) Delibera solo in casi eccezionali; la composizione dipende dal numero delle sezioni.
3) La composizione è determinata in base alla competenza (Giuristi e tecnici).
4) La composizione è determinata dalla legge del Land - in alcuni casi sono presenti anche due giudici onorari
5) Sostanzialmente la decisione è presa dal giudice unico, tranne per §§ 348, 348a ZPO (Codice di proc. Civile)
6) Fino al 31.12.2002 per deliberare su alcuni casi, il tribunale è composto soltanto di due giudici togati e da due giurati.
7) Nei procedimenti d'appello contro una sentenza resa dalla Grande Giuria è prevista la presenza di un secondo giudice togato
8) La composizione dipende dalle dimensioni e dalla gravità della causa.
9) La legge del Land può stabilire la competneza dell'OLG in tutti gli appelli e ricorsi contro decisioni della giustizia amministrativa.
10) Giudice unico nelle cause semplici sotto l'aspetto del diritto e del fatto e non di grande rilievo, quando la decisione impugnata è stata resa da un giudice unico e non è già stata trattata come questione principale nella prima ca